

Eine **Anmeldung** ist bis zum 24.04.2023  
Unter <https://bit.ly/429CYLk> möglich

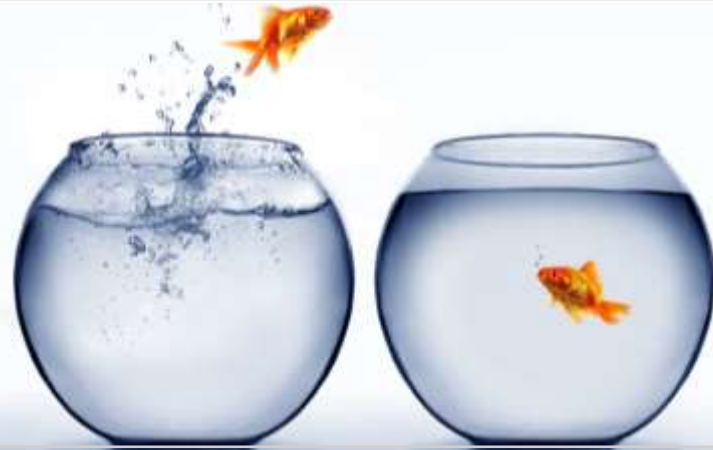

## Steuerliche Forschungszulage

**Förderinstrument für alle Unternehmen, die F&E betreiben**

Mittwoch, 26. April 2023, 10:00 – 11:00 Uhr, Coffee Break, online

### Agenda

09:45 Uhr **Login**

10:00 Uhr **Eröffnung und Begrüßung**

10:05 Uhr **Impulsvorträge zur steuerlichen Forschungszulage**

- Grundlagen: wer und was wird gefördert, wie hoch ist die Förderung, wie erfolgt die Antragstellung?  
Dr. Martina Reithmeier
- Anforderungen an den Förderantrag anhand eines Praxisbeispiels, mögliche Fallstricke, Vergleich Forschungszulage und Projektförderung  
Dr. Michael Hohmann

10:30 Uhr **Fragen und Antworten**

11:00 Uhr **Ende**

### Die Referentinnen und Referenten:

Dr. Martina Reithmeier, Innovations- und Förderberaterin bei Dr. Hohmann, Faust & Partner (Büro München)

Dr. Michael Hohmann, Inhaber und Berater von Dr. Hohmann, Faust & Partner (Büro Offenbach)

### Dr. Hohmann, Faust und Partner (HFP)

Dr. Michael Hohmann, Faust & Partner (HFP) wurde als Technische Unternehmensberatung im Jahr 2010 gegründet. Beratungsschwerpunkt ist die Finanzierung von Innovationsvorhaben von KMU mit öffentlichen Mitteln, in der Regel in Form nicht rückzahlbarer Zuschüsse, die vom Bund, den Ländern und der EU vergeben werden. HFP unterstützt den gesamten Förderprozess von der Projektanalyse, über die Ausarbeitung der Anträge bis zur administrativen Unterstützung bei der Projektabwicklung.

### Online-Förderimpulse im Coffee Break Format

In 1-stündigen digitalen Sessions geben wir in Zusammenarbeit mit kooperierenden Förderexperten regelmäßige Updates zur aktuellen Fördersituation oder informieren zu speziellen Förderschwerpunkten.